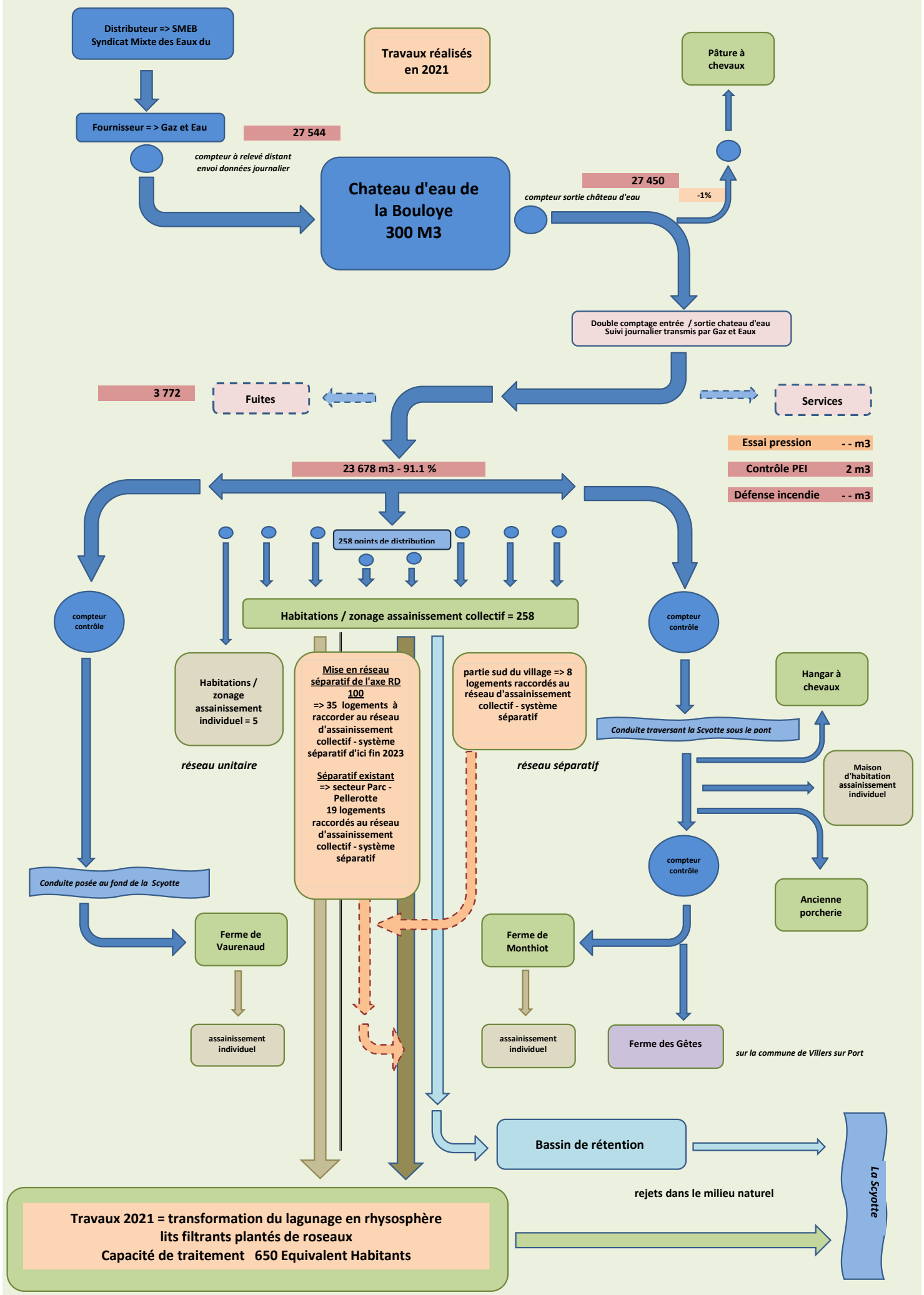L'eau et l'assainissement à BOUGNON pour l'anné 2024